

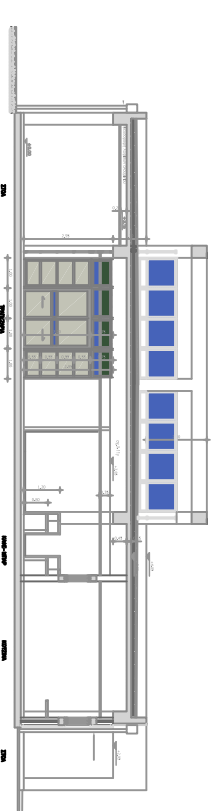

ΟΡΓΑΝΙΣΜΟΣ ΑΙΜΕΝΟΣ ΠΑΤΡΩΝ Α.Ε.

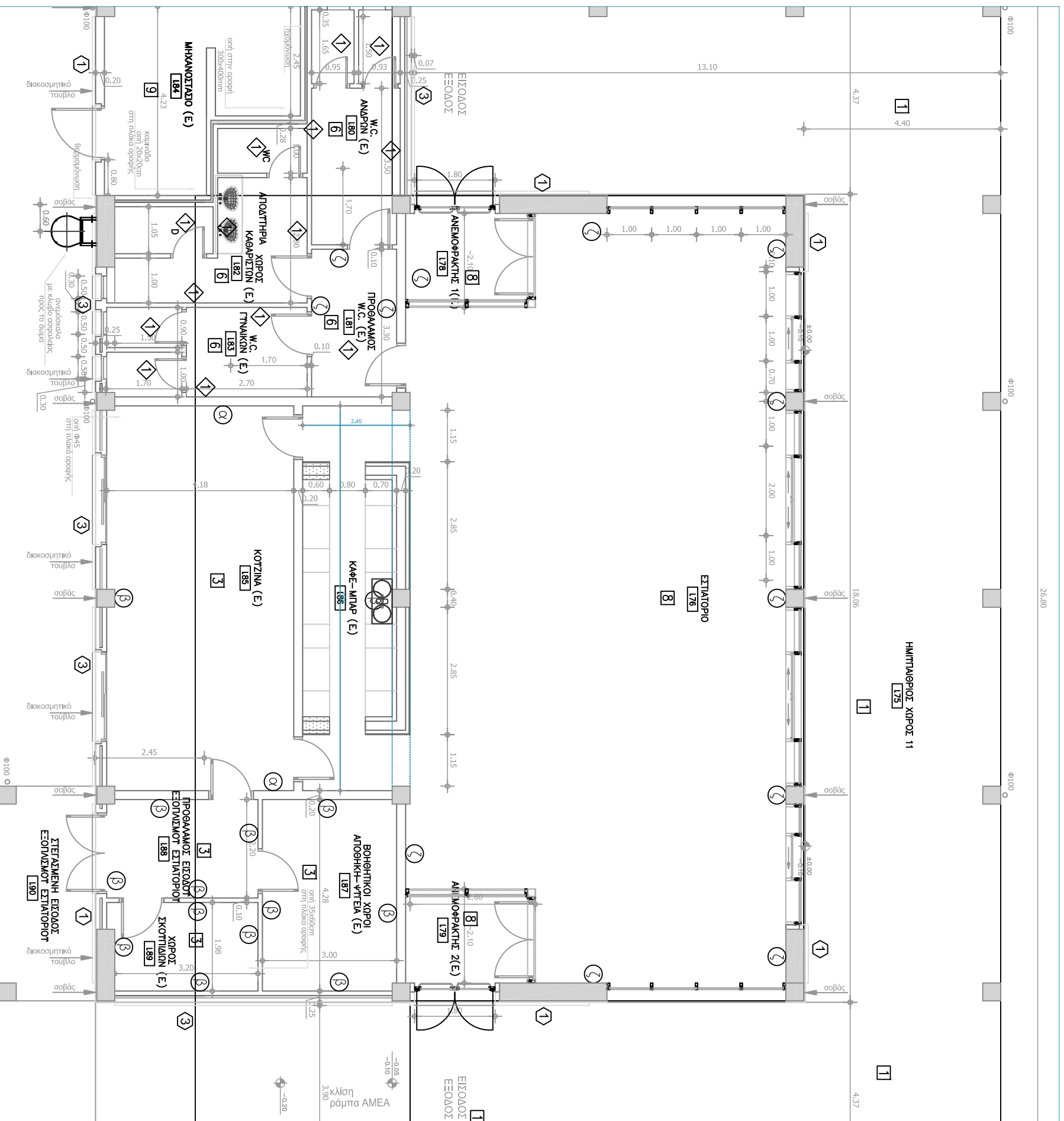

Χαρακτηριστική Τομή



Εσωτερικές Διαρρυθμίσεις στο κτίριο του

εστιατορίου
στο Ν. Δημένα Πατρών

A.2
ΠΡΟΤΑΣΗ
ΚΑΤΟΨΗ ΙΣΟΓΕΙΟΥ
ΚΛ. 1:100

Πάτρα 20-9-2017
Η συντάξασα

Παναγιώτα Π. Καραμεσίνη
Αρχιτέκτονας Μηχανικός

Θεωρήθηκε
Πάτρα 20-9-2017
ο Διπλός Εργών &
Τεχνικής Υποστήριξης

Φώτιος Αν. Σιμυρνής
Διπλ. Πολ. Μηχανικός