

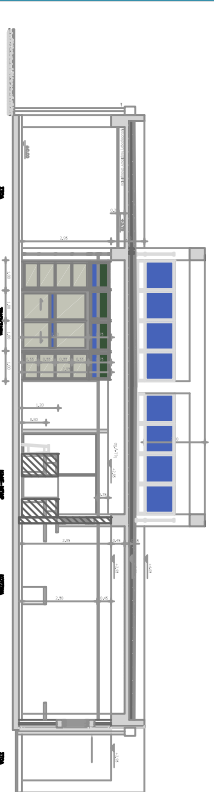

# ΟΡΓΑΝΙΣΜΟΣ ΛΙΜΕΝΟΣ ΠΑΤΡΩΝ Α.Ε.

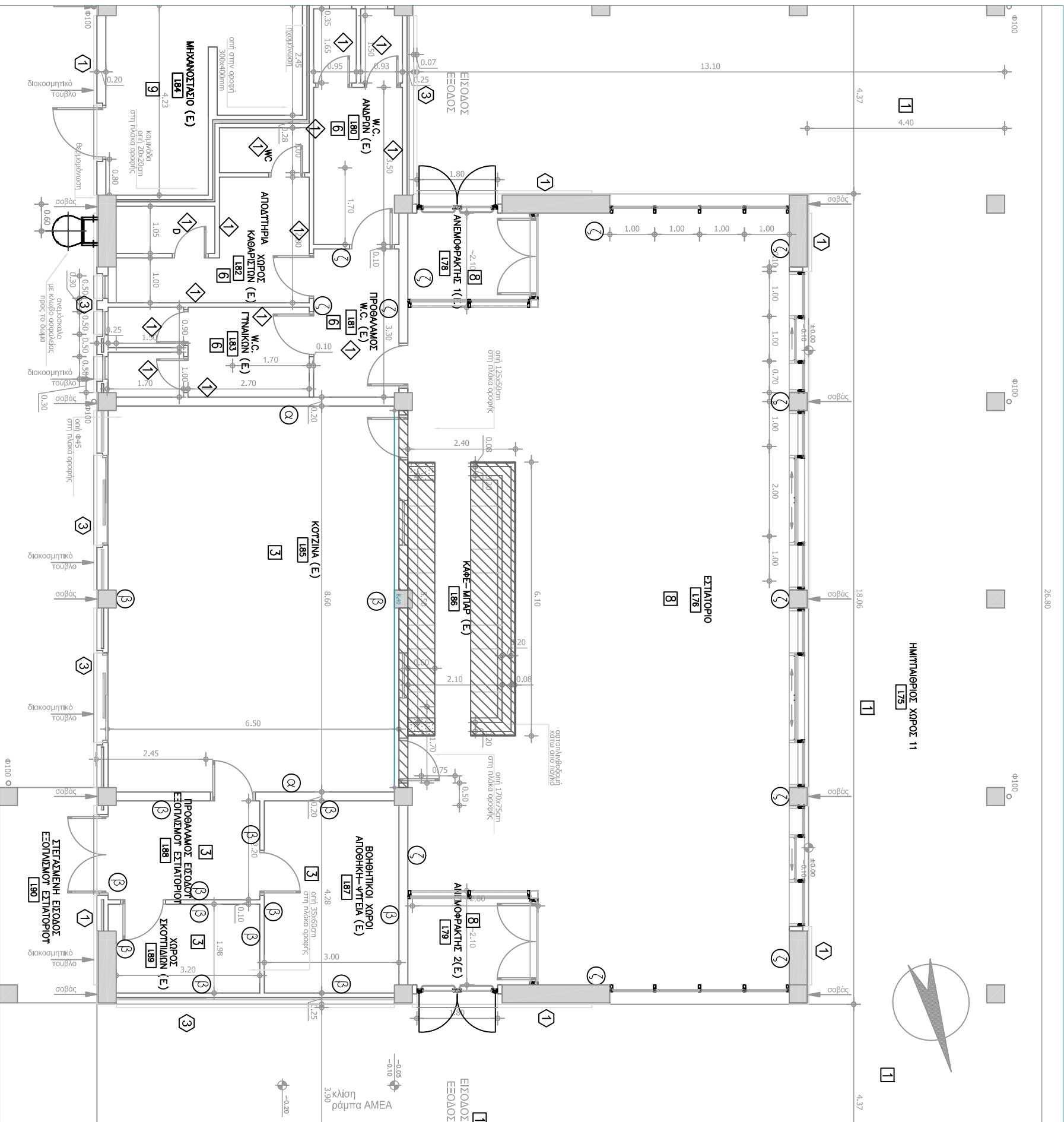

Χαρακτηριστική Τομή



 Καθαίρεσις

**Εσωτερικές Διαρρυθμίσεις στο κτίριο του  
εστιατορίου  
στο Ν. Δημένα Πατρών**

**ΥΠΑΡΧΟΥΣΑ ΚΑΤΑΣΤΑΣΗ  
ΚΑΤΟΨΗ ΙΣΟΓΕΙΟΥ  
ΚΑ. 1:100**

Πάτρα 20-9-2017  
Η συντάξασα  
Τεχνικής Υποστηρίξης

Παναγιώτα Π. Καρμαστινή  
Αρχιτέκτονας Μηχανικός  
Φώτιος Αν. Σιμπρής  
Διπλ. Πολ. Μηχανικός