

Κατοχή τυπικής δοκού σκυροδέματος
Διεύθυνση οριζοπίου στο κεντρικό τμήμα (α - α) κλ. 1:20

ΠΑΡΑΛΛΗΛΗ ΟΔΟΣ

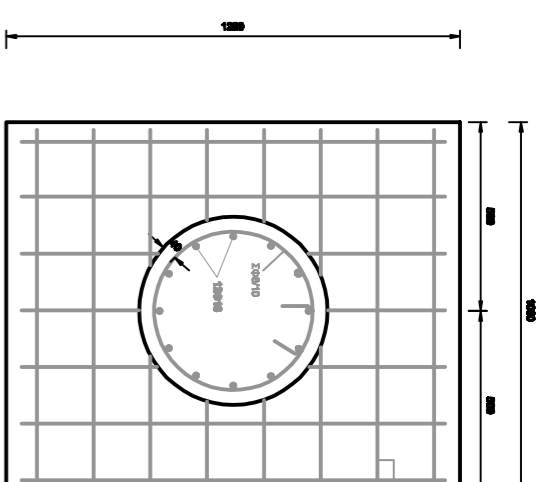

Κατοχή και οριζοπίος τοβίλου
και κυκλικού υποστρώματός κλ. 1:20

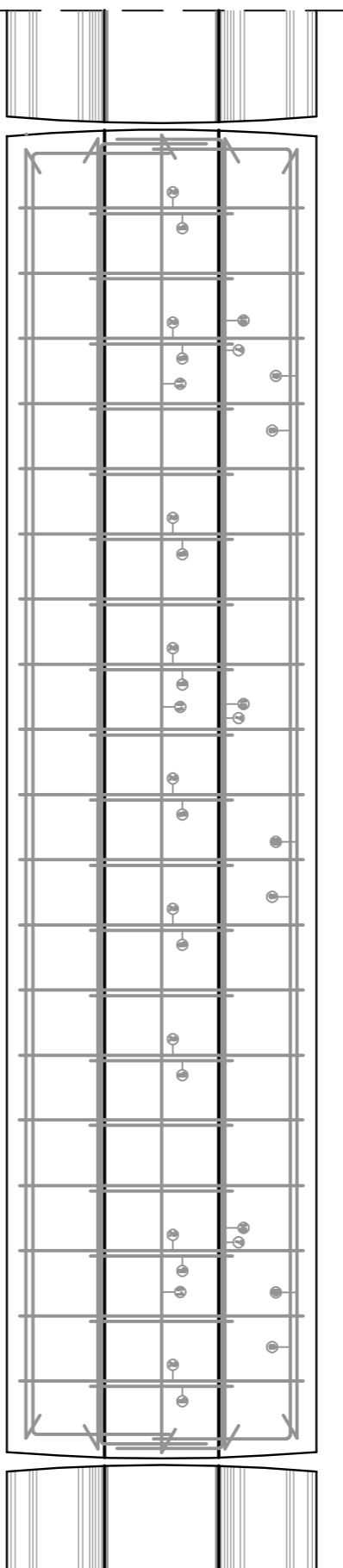

Κατοχή τυπικής δοκού σκυροδέματος
Διεύθυνση οριζοπίου στο κεντρικό τμήμα (β - β) κλ. 1:20

ΑΙΜΕΝΑΣ

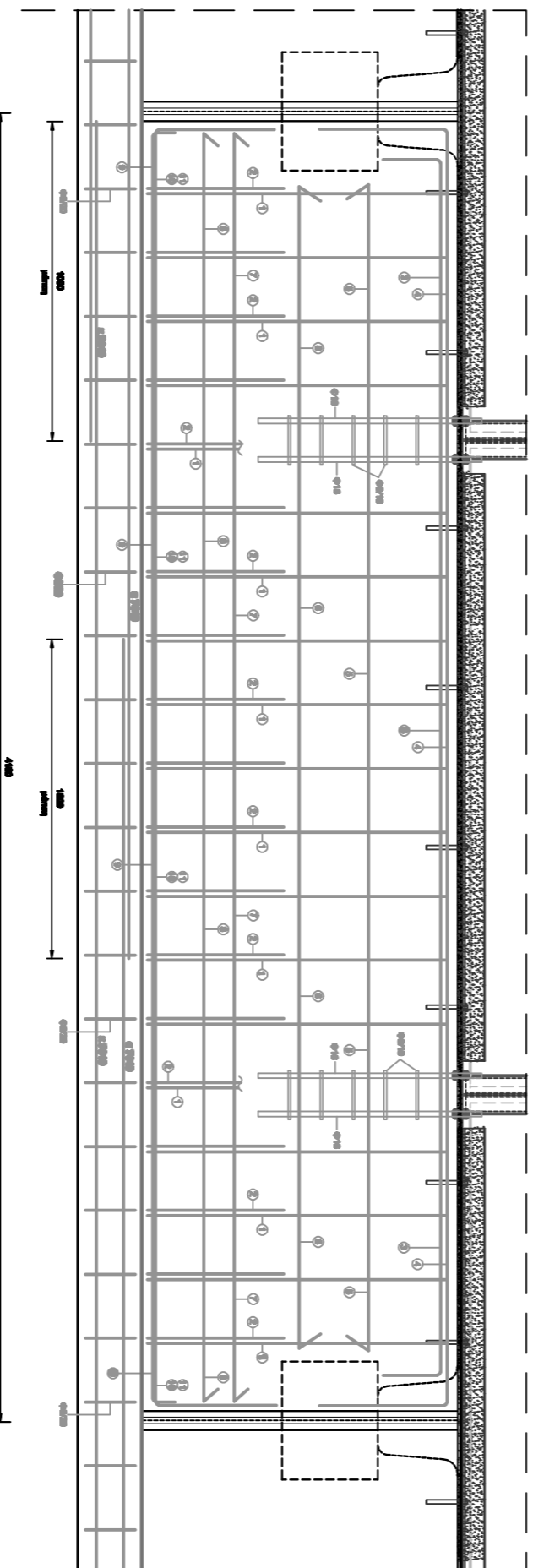

Όψη τυπικής δοκού σκυροδέματος και σκυροδέματος έδρασης
Τυμνη έκτακτη οριζοπίου κλ. 1:20

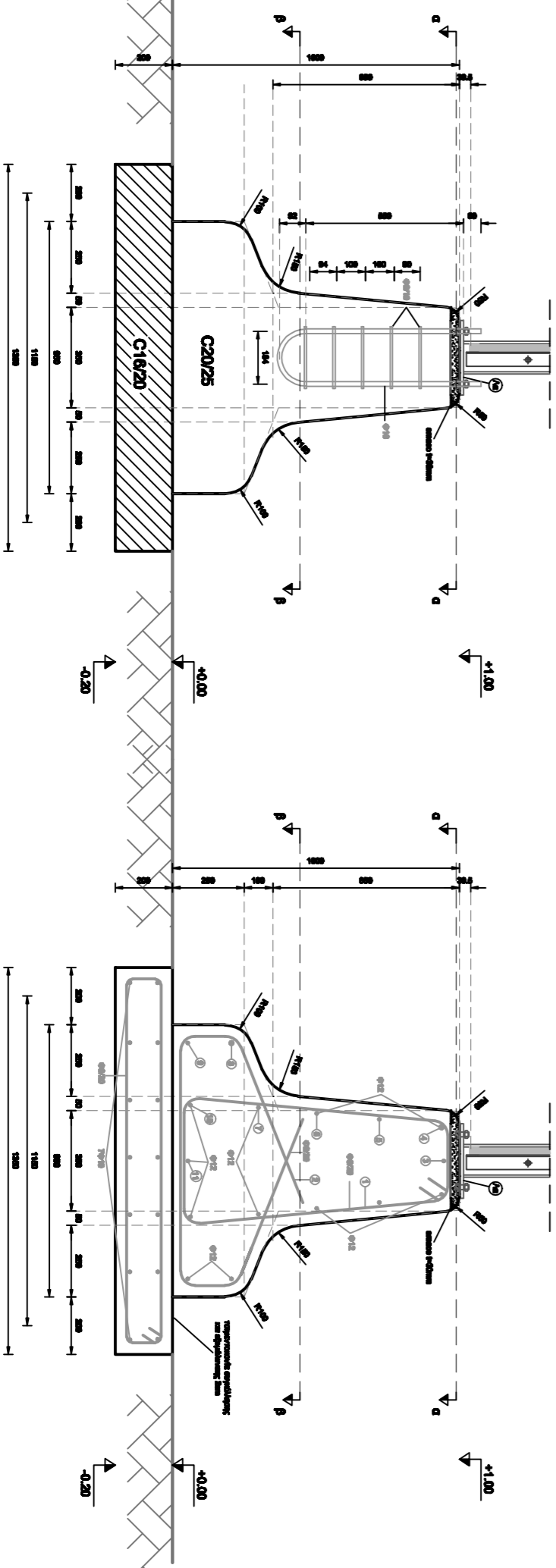

Όψη και οριζοπίος σκυροδέματος κάτω από τη θέαση
έδρασης των μεταλλικών υποστρώματων κλ. 1:20

Τυμνη έκτακτη οριζοπίου σε εγκύλιση τομή κλ. 1:20

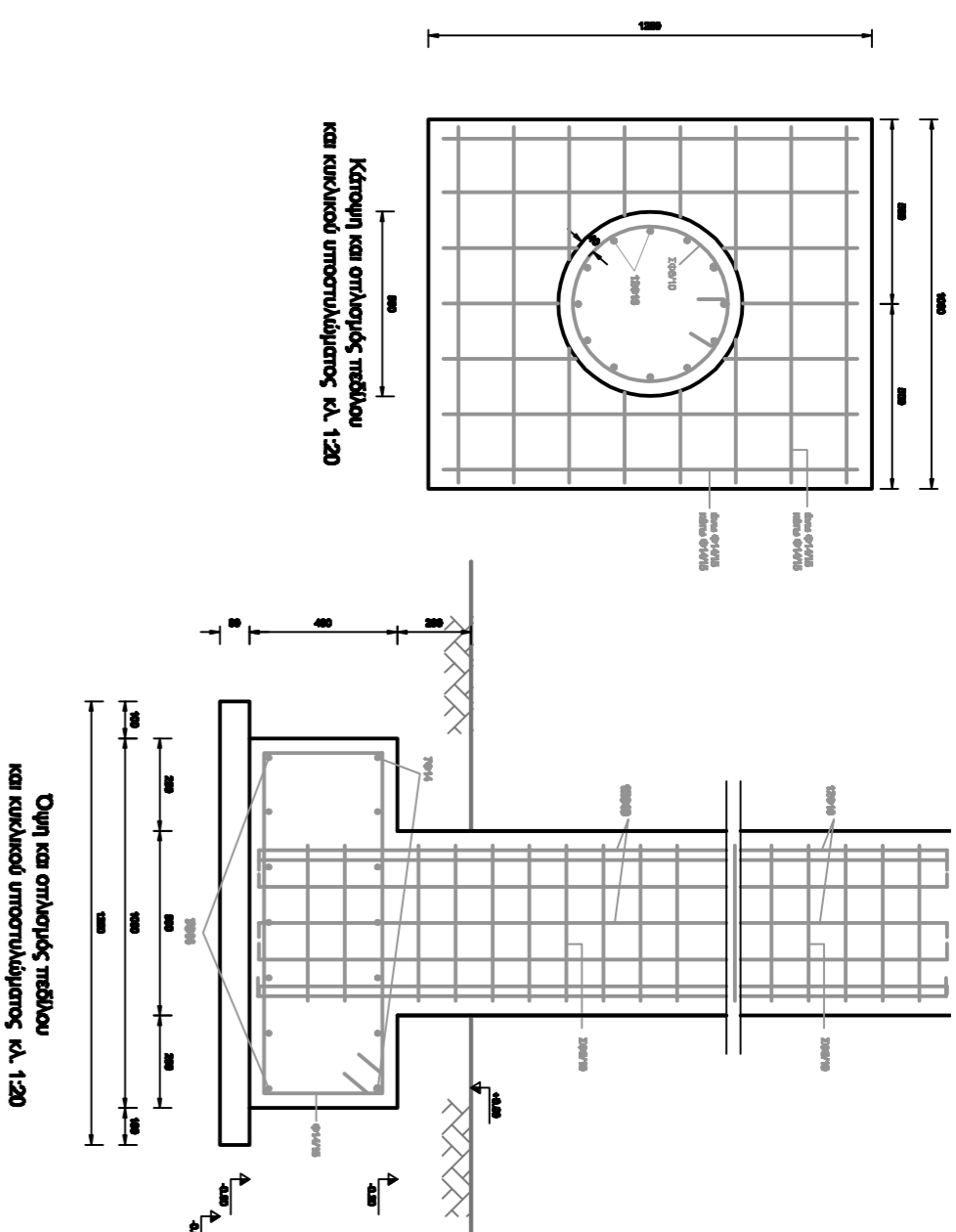

Όψη και οριζοπίος τοβίλου
και κυκλικού υποστρώματός κλ. 1:20

ΟΡΓΑΝΙΣΜΟΣ ΑΙΜΕΝΟΣ ΠΑΤΡΩΝ Α.Ε.

ΔΙΕΥΘΥΝΣΗ ΤΕΧΝΙΚΩΝ ΥΠΗΡΕΣΙΩΝ

ΤΜΗΜΑ : ΜΕΛΕΤΩΝ - ΚΑΤΑΣΚΕΥΩΝ & ΠΡΟΣΤΑΣΙΑΣ ΠΕΡΙΒΑΛΛΟΝΤΟΣ

Θέση: ΑΙΜΕΝΑΣ ΠΑΤΡΩΝ

Έργο: ΑΝΑΒΑΘΜΙΣΗ ΑΣΦΑΛΕΙΑΣ ΑΙΜΕΝΑ ΠΑΤΡΩΝ

Υπόεργο 1: ΔΙΑΜΟΡΦΩΣΗ ΧΩΡΟΥ ΠΕΡΙΠΛΟΝΙΑΣ ΚΑΙ ΕΠΙΤΗΡΗΣΗΣ ΝΟΤΙΟΥ ΑΙΜΕΝΑ ΠΑΤΡΩΝ

Μελετητής : ΦΩΤΙΟΣ Ν. ΤΣΙΡΑΗΣ
Πολιτικός μηχανικός

Θέμα Σχεδίου: Κατασκευή τυπικής δοκού σκυροδέματος και κυκλικού υποστρώματος Λεπτομέρειες οπλισμού

Χρόνος Μελέτης: ΙΑΝΟΥΑΡΙΟΣ 2017

Κλίμακα: 1:20

Αριθμός Σχεδίου : Σ4

ΦΩΤΙΟΣ Ν. ΤΣΙΡΑΗΣ
ΠΟΛΙΤΙΚΟΣ ΜΗΧΑΝΙΚΟΣ
ΔΙΠΛΩΜΑΤΟΥΧΟΣ Π.Σ.Δ.Π.Θ.
αφ. Ηλιθίου 1, Δ.Ε. 10701 Π.Γ.Π. 754
τηλ.: 2610 274.660, fax.: 2610 242.665
ΚΟΡΙΝΘΟΥ 221, Τ.Τ.: 262.21, ΠΑΤΡΑ

Ο ΣΥΝΤΑΞΑΣ

ΓΕΩΡΓΙΟΣ ΚΕ
ΠΑΤΡΑ 2017
Ο Διπλ. Τ.Υ. ΟΜΤΑ Α.Ε.
Φώτης Αναστ. Σιμπρής
Διπλ. Πολιτικός Μηχανικός